#muevetetranquilo

Tots els que formem Avanza volem que et moguis tranquil, per això treballem cada dia perquè tots els nostres autobusos compleixin amb les normatives d' higiene i seguretat durant el pla de desescalada.

Recordeu la vostra MASCARETA

Quan utilitzeu el transport públic, **no oblideu la vostra mascareta**, ja que el seu ús és obligatori, renteu-vos les mans abans de sortir de casa i quan arribeu.

Respecteu la DISTÀNCIA DE SEGURETAT

Mantingueu el **distanciament social** adequat, tant a la parada com a la pujada i baixada de l'autobús.
No us precipiteu!
Esperem per tu.

Atents a la PUJADA

Pugeu a l'autobús de la **forma habitual**, utilitzant la porta del davant. Tot i això, per la seguretat de tots, seguiu les indicacions del conductor.

Comptem AMB VOSALTRES!

A l'interior de l'autobús, **recorda d' actuar amb responsabilitat** per la teva tranquil·litat i la de tothom!

Utilitza el teu TÍTOL DE TRANSPORT

Per higiene i seguretat, **et recomanem que utilitzis la teva targeta** per viatjar, evitant el pagament en efectiu.

SOL·LICITA la teva parada

Ja gairebé hem arribat, **sol·licita la teva parada de la forma habitual.** Espera el teu torn, mantenint la distància de seguretat amb la resta d'usuaris.

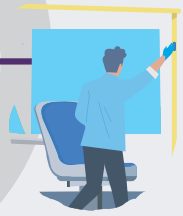

La teva forma de moure't és la nostra perquè tu ets el centre de tot el que fem.

TRANSPORTS MUNICIPALS D'EGARA